

MURO DE FECHAMENTO - MURO LATERAL

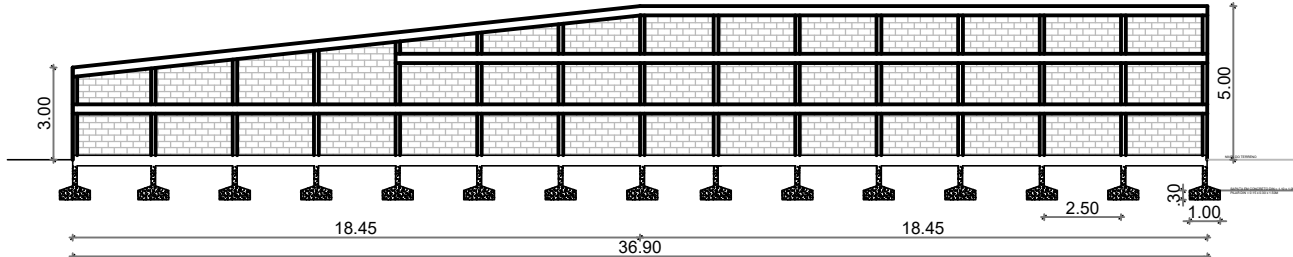

VISTA LATERAL DIREITA DA QUADRA - MURO DE CONTENÇÃO
ESCALA 1:100

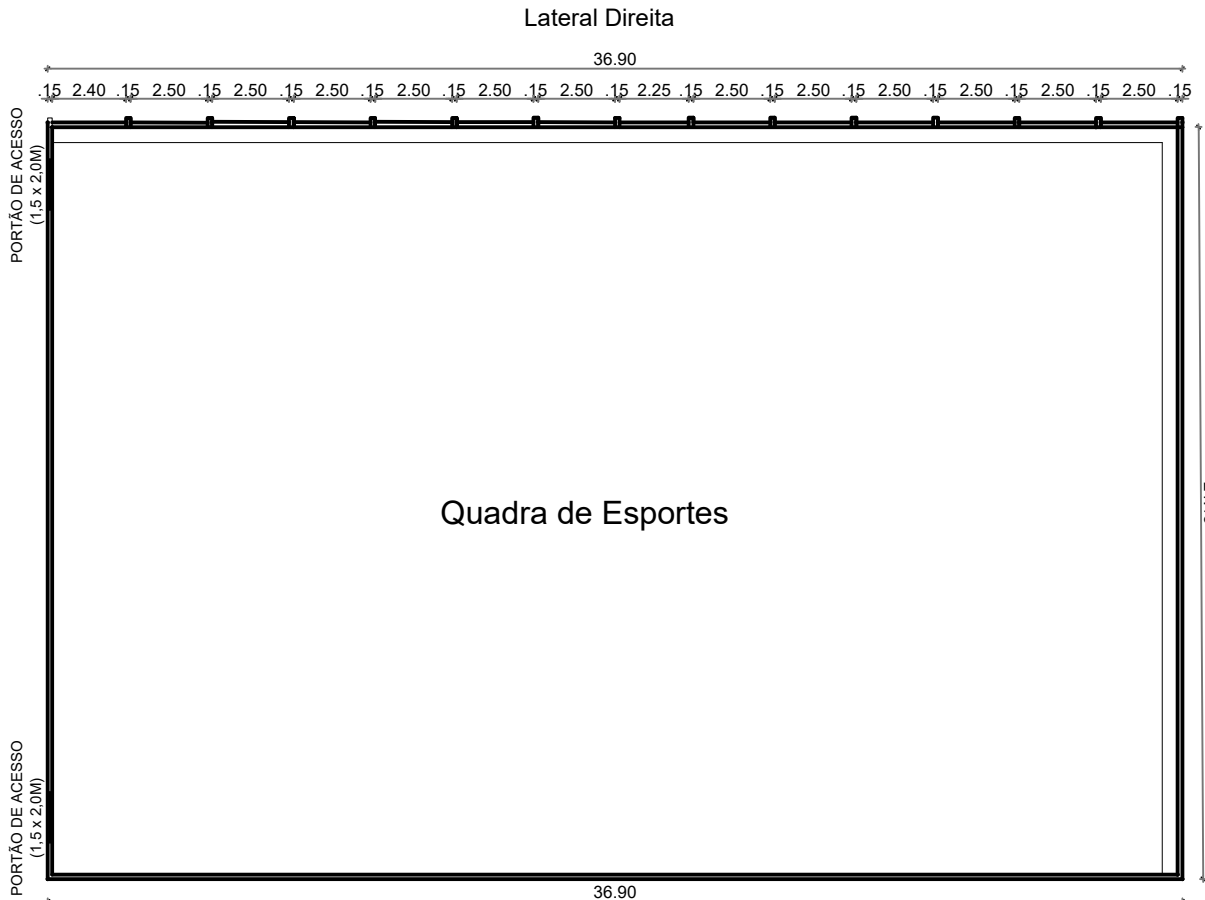

PLANTA BAIXA - MURO DE FECHAMENTO DA QUADRA
ESCALA 1:100

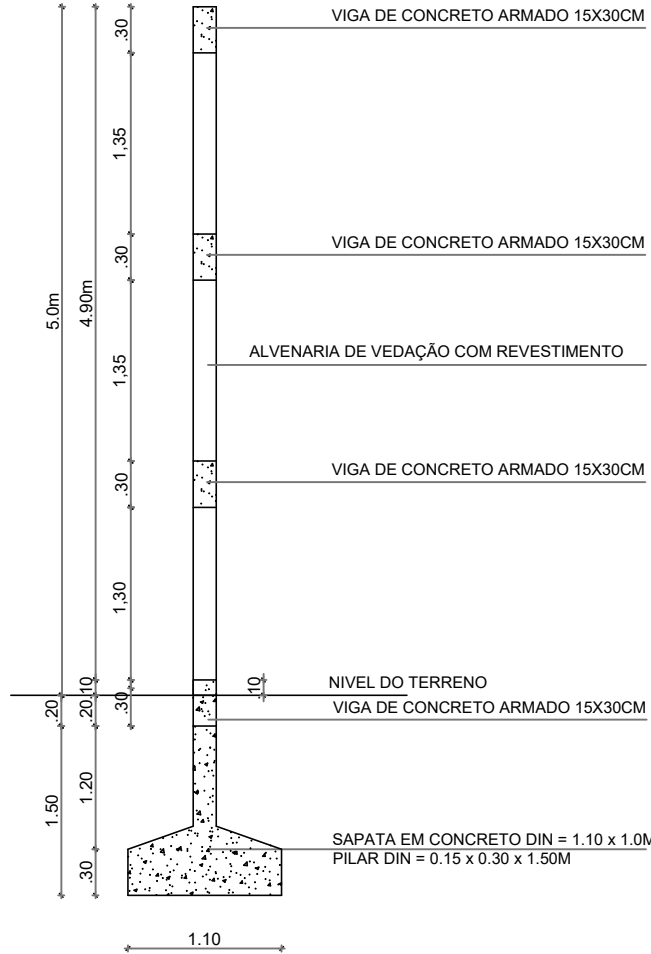

SEÇÃO TRANSVERSAL - MURO LATERAL DIREITA
ESCALA 1:50



PREFEITURA MUNICIPAL DE DIVINO - MG

Rua Marinho Carlos de Souza, 5 - Centro | Divino, MG CEP:36.820-000

Tel: (32) 3743 1156 e-mail: conveniosdivino@gmail.com

Projeto civil para construção de Muro de fechamento em uma quadra de esportes localizada na Comunidade São Pedro de Baixo - Zona Rural - Divino - MG.

Proprietário:

Mauri Ventura do Carmo - Prefeito Municipal de Divino - MG

Resp. Tec.:

Ana Paula Rizzi Oliveira - CREA-MG 161.303/D

Escala:
Indicadas

Data:
Março / 2022

Prancha:
01/02